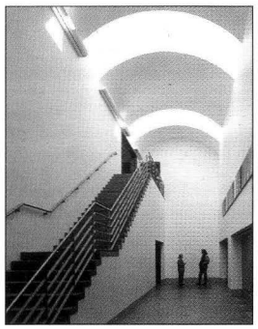

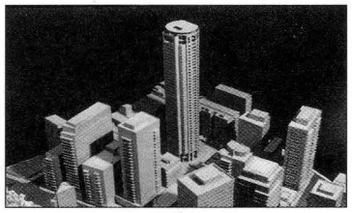

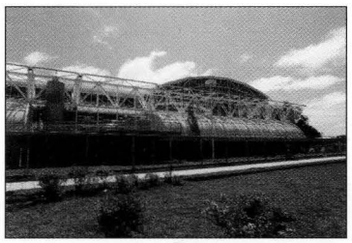

Progetti

Daniela Pastore
Viaggio attraverso l'architettura. VI BA/95 Buenos Aires
4

Claudio Presta
La rete
16

In copertina disegno di: *A. Quistelli per il Concorso internazionale di idee per il Borghetto Flaminio, Roma, 1995.*

In questo numero foto di: *Joe Aker, Jeff Goldberg / Estd, Tim Hursieu, Norman Mc Grath, Esto Photographics, Trentani, Pino Mussi, Daniele Regis.*

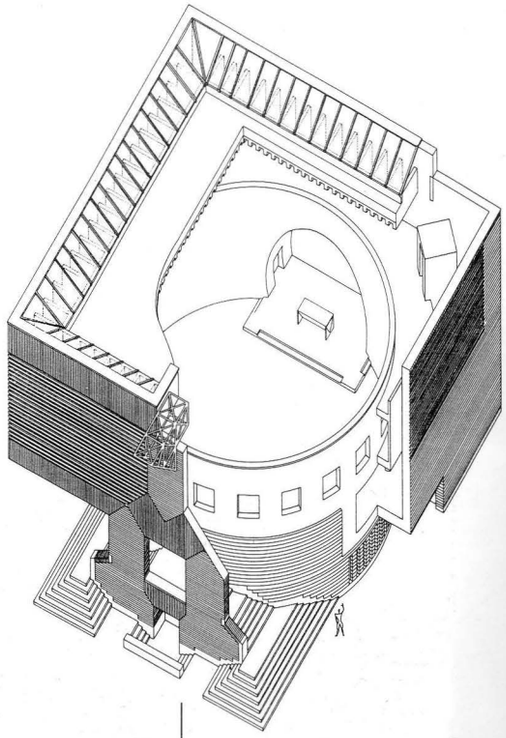

Enrico Valeriani
Cubo e cilindro. Una chiesa di Mario Botta a Sartirana di Merate
36

Valter Tocchi
Il palazzo della Bibliomediateca di Terni
44

Roberto Gabetti
"Al Barquq"
52

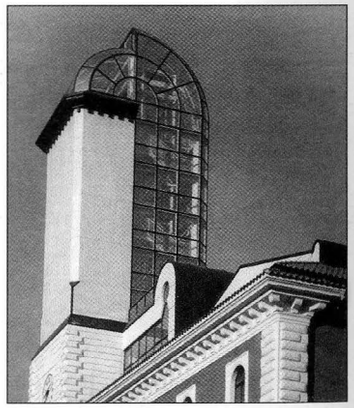

Progetti urbani

Roberto Gabetti
In cerca del paesaggio perduto
56

Marcello Fabbri
Dal patrimonio di una stagione fantastica
64

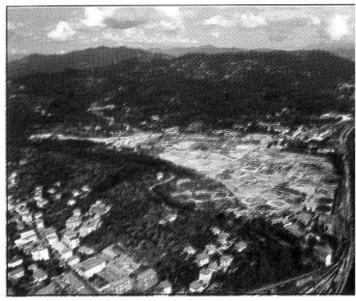

Stile della città

Alessandro Bianchi
Roberto Gambino
Domande sull'urbanistica

Carlo Gasparrini
Abitare non è risiedere

Schede

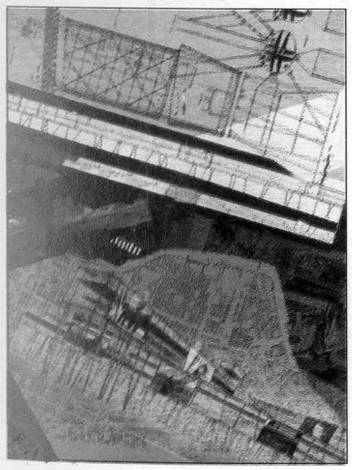

Errata corrige
Il progetto pubblicato a pag. 67 del n. 5/95 e qui accanto riprodotto, diversamente da come indicato è di Pierluca Rocchegiani e Marco Alcaro, Alessandro Moccia, Christian Rocchi, Andrea Vari.